Réunion équipe de campagne

Mercredi
12 février 2020

20 h

Centre social
Rue de Roubaix
Achicourt

Bienvenue à tous....

Ordre du jour :

Sylviane

- Retour d'expériences :
  - affichage
  - Porte-à-porte
- Présentation du programme
- Présentation de la liste des candidats
- Budget de la campagne
- La communication :
  - Planning de distribution
  - affiche,
  - FB, réunion Appartements
- **Notre site Internet :**
  achicourtautrement.fr

1. Affichage

1 .Retours sur : Porte-à-porte et affichage

Sébastien

1. Retours sur : Porte-à-porte et affichage

Nicolas → **Sentiment d'exclusion, d'abandon des quartiers…**

2. Porte à porte :

1. Retours sur : Porte-à-porte et affichage

Gabrielle → **Absence d'écoute,… sécurité et entretien …**

2. Porte à porte :

Ecoute et accompagnement

Sécurité….

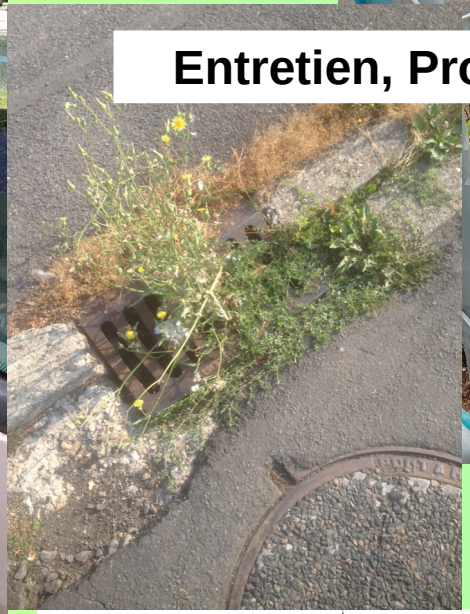

Entretien, Propreté

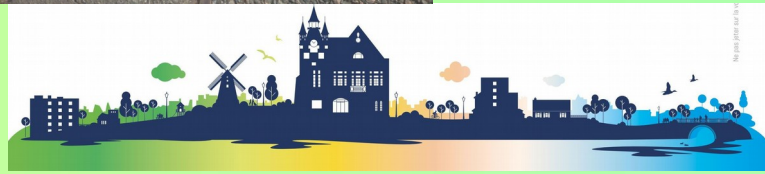

1. Retours sur : Porte-à-porte et affichage

Deborah → manque d'équipements et de moments de convivialité pour les personnes âgées

2. Porte à porte :

Salles fermées !!!

1. Retours sur : Porte-à-porte et affichage

2. Porte à porte :

Sylviane → **Circulation, vitesse, stationnement, espaces verts**

C'est possible de bien faire, mais ...

2. Notre Programme, nos propositions d'action

Nos 4 priorités élaborées ensemble depuis notre première rencontre de 26 juin 2019

Jean-Paul

Nos objectifs…

- Favoriser le bien vivre ensemble et assurer la tranquilité publique ;
- Associer les achicouriens aux projets de la ville et regagner leur confiance ;
- Garantir une urbanisation harmonieuse et durable ;
- Promouvoir un dynamisme économique.

2. Notre Programme, nos propositions d'action

Jean-Paul

Pour une ville plus humaine

- Favoriser le bien vivre ensemble et assurer la tranquillité publique
- Garantir une urbanisation harmonieuse et durable
- Associer les Achicouriens aux projets de la ville, regagner leur confiance
- Dans le cadre de la politique volontariste de la CUA, recréer de l'activité économique sur la ville

2. Notre Programme, nos propositions d'action

Jean-Paul

2 axes de notre programme publiés,
le 3ème samedi

2. Notre Programme, nos propositions d'action

Bernadette et Gabrielle

Favoriser le **Bien vivre ensemble** et assurer la **Tranquillité publique**

1. Créer des lieux de vie dans chaque quartier

2. Faciliter les démarches des habitants par un accueil de proximité

3. Recruter un animateur pour lutter contre l'isolement, l'exclusion...

4. Mettre les jeunes au coeur de nos préoccupations

5. Faire respecter la règle et renforcer le rôle de la police municipale

6. Veiller à l'entretien et à la propreté des quartiers et espaces publics

2. Notre Programme, nos propositions d'action

Sylviane

1. Créer des liens permanents
entre les élus et les habitants

4. Mettre en place un **référendum d'initiative communale**

Associer les **habitants aux projets** et **regagner leur confiance**

2. instaurer une véritable Participation des habitants
et signer la charte officielle

3. Créer un observatoire
des engagements municipaux...

2. Notre Programme, nos propositions d'action

Patrick

1. Préserver le stade Camphin comme poumon vert du quartier

4. Instaurer une politique d'urbanisme durable : Mobilité douce, constructions Passives...

Garantir une **urbanisation harmonieuse et durable**

2. Arrêter l' Urbanisation intensive

3. Valoriser les espaces verts et **associer les habitants** à leur embellissement

2. Notre Programme, nos propositions d'action

Jean-Paul

1. Sauvegarder la vocation artisanale et commerciale de **la zone de La Tourelle**

4. Encourager les initiatives de l'**économie sociale et solidaire**

Développer **l'activité économique**

2. Soutenir **les artisans et le commerce local**

3. Relancer la **Production maraîchère**

3. Présentation de la liste des candidats

Dans l'ordre officiel de la liste

Jean-Paul

3. Présentation de la liste des candidats

Dans l'ordre officiel de la liste

Jean-Paul

3. Présentation de la liste des candidats

Dans l'ordre officiel de la liste

Jean-Paul

3. Présentation de la liste des candidats

Dans l'ordre officiel de la liste

Jean-Paul

Nicolas

4. Budget de la campagne

Merci pour tous ceux qui ont déjà participé...**un petit effort** nous permettra de boucler notre budget

Chèque à l'ordre de :
Christine Gallet pour Achicourt Autrement

Identifiant national de compte bancaire - RIB				
Banque	Guichet	N° compte	Clé	Devise
15629	02602	00020883701	93	EUR

Identifiant international de compte bancaire						
IBAN (International Bank Account Number)						
FR76	1562	9026	0200	0208	8370	193

4. Budget de la campagne

Nicolas

Recettes		Dépenses	
Virements		Réalisés à ce jour : factures payées ou en cours	1814,77 €
Chèques		Reste à réaliser :	
Espèces		Impression 3 tracts	1280,00 €
		Profession de foi + bulletin de vote	1800,00 €
Total reçu	3420,00 €	convivialité	600,00 €
Participations prévisionnelles	**2074,77 €**		
Totaux	5494,77 €	Totaux	5494,77 €

5. La communication :

- Contacts presse

LA VOIX DU NORD

L'Avenir de l'Artois

- Planning de distribution
- affiche,
- Facebook,
- réunion Appartements
- Notre site Internet : achicourtautrement.fr

Jean-Paul

ACHICOURT AUTREMENT
Pour vous et avec vous

Patrick

5. Planning de distribution :

TRACTS & AFFICHES

Tracts et affiches à concevoir	Thème	Format	Impression		Qté	Date de distribution ou d'affichage
Tract/ thème 3	Mieux vivre ensemble	A 4	☐ R ☒ RV	☑ Quadri.	4000	15/02/20
tract/ thème4	La participation	A 4	☐ R ☒ RV	☑ Quadri.	4000	22/02/20
Tract/ liste	Liste + programme + réunion publique	A 3	☐ R ☒ RV	☑ Quadri.	4000	29/02/20
Tract/ Appel Vote	Incitation à voter	A 4	☐ R ☒ RV	☑ Quadri.	4000	12/03/20
Affiches électorales	☒ 594x841mm (grande) ☐ 297x420mm (petite)		☑ R	☑ Quadri.	50	21/02/20

Patrick

5. Affiches, FB…

Rencontres « appartements » :

Un concept :
Organiser une rencontre chez un ami, un voisin, pour échanger ensemble sur les valeurs et les idées défendues par Achicourt Autrement et ce dans un cadre convivial

Un objectif :
Rencontrer différemment les électeurs d'Achicourt et avoir un débat d'idée plus approfondi que lors du porte-à-porte.
Permet de préciser le programme de l'équipe

Une seule programmée à ce jour !!!

Deborah

5. Notre site :

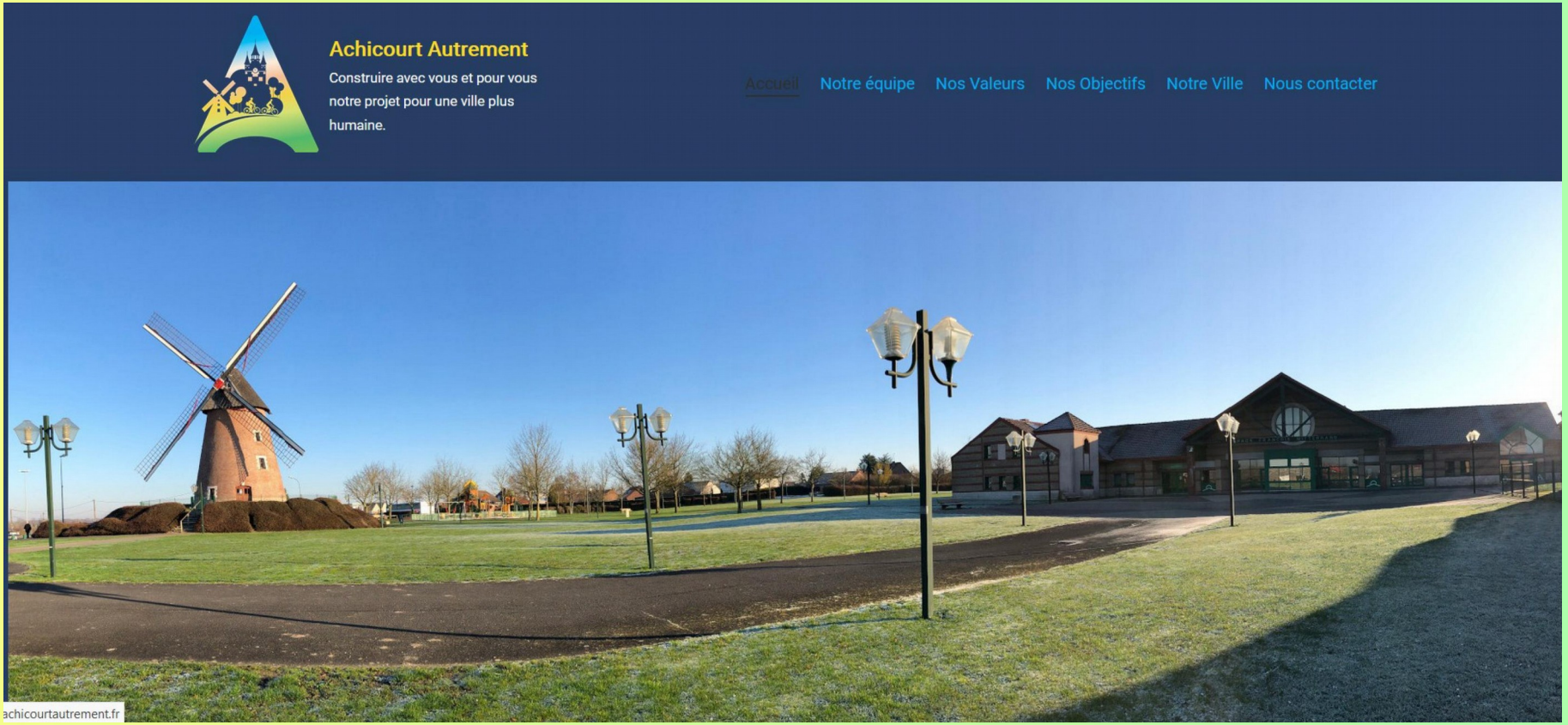

achicourtautrement.fr

Sylviane

6. Agenda et questions diverses

- *13 fevrier 10 h :* ***Préparation distribution***
- *14 fevrier :*
  - *10 h :* ***Distribution***
  - *13 h 45 :* ***Porte à porte***
- *le 3 mars à 18 h :* ***distribution tract « appartements »***
- *le 5 mars 16h30 - 18 h :* ***distribution sortie des écoles***
- *le 6 mars à 19 h :* ***Réunion publique***
- *le 7 mars à 14h30 à 16h30 : Action* ***« Pieds d'immeubles »***
- *le 11 mars à 20 h :* ***Prochaine réunion d'équipe***

et toutes les distributions et porte à porte programmées

DEVENEZ ACTEURS DE *Votre* VILLE

Photo et pot de l'amitié

ACHICOURT AUTREMENT

Pour vous et avec vous

Merci à tous et en avant vers...

DEVENEZ ACTEURS DE *Votre* VILLE